公开招标流程

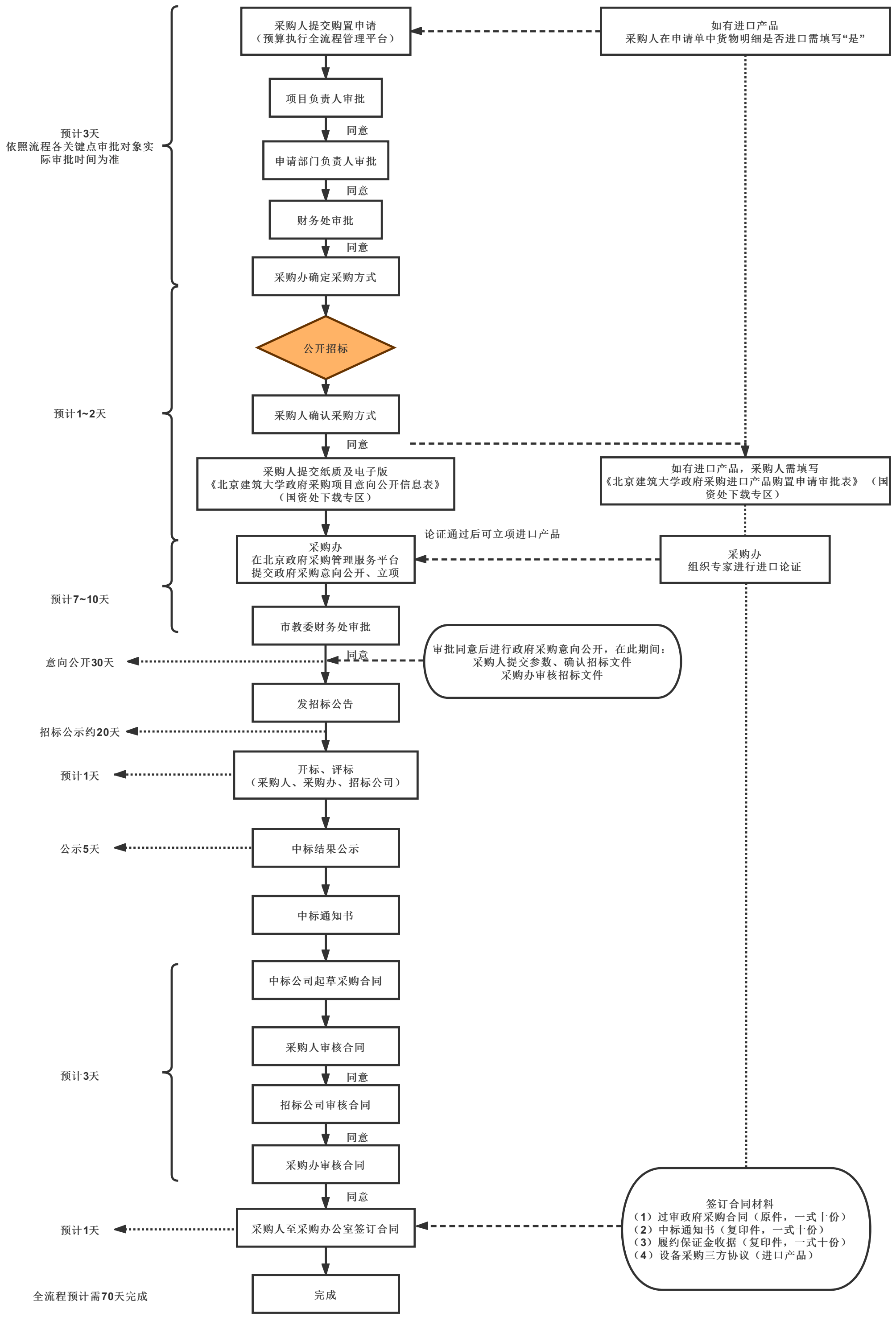
采购人提交购置申请
（预算执行全流程管理平台）
如有进口产品
采购人在申请单中货物明细是否进口需填写“是”
项目负责人审批
同意
申请部门负责人审批
同意
财务处审批
同意
采购办确定采购方式
公开招标
采购人确认采购方式
同意
预计3天
依照流程各关键点审批对象实际审批时间为准
采购人提交纸质及电子版
《北京建筑大学政府采购项目意向公开信息表》
（国资处下载专区）
如有进口产品，采购人需填写
《北京建筑大学政府采购进口产品购置申请审批表》（国资处下载专区）
论证通过后可立项进口产品
采购办
在北京政府采购管理服务平台
提交政府采购意向公开、立项
采购办
组织专家进行进口论证
预计1~2天
预计7~10天
市教委财务处审批
同意
意向公开30天
审批同意后进行政府采购意向公开，在此期间：
采购人提交参数、确认招标文件
采购办审核招标文件
发招标公告
招标公示约20天
开标、评标
（采购人、采购办、招标公司）
预计1天
中标结果公示
公示5天
中标通知书
中标公司起草采购合同
采购人审核合同
同意
招标公司审核合同
同意
采购办审核合同
同意
预计3天
采购人至采购办公室签订合同
预计1天
签订合同材料
（1）过审政府采购合同（原件，一式十份）
（2）中标通知书（复印件，一式十份）
（3）履约保证金收据（复印件，一式十份）
（4）设备采购三方协议（进口产品）
完成
全流程预计需70天完成